

PLATNOST DOKUMENTACE

V	dne	V	dne	V	dne
---	-----	---	-----	---	-----

LEGENDA

- NAVRUŽENÉ PŘECHODNÉ DOPRAVNÍ ZNAČENÍ
- TRVALE DOPRAVNÍ ZNAČENÍ
- TRVALE DOPRAVNÍ ZNAČENÍ DOČASNĚ ZNEPLATNĚNÉ
- UZAVÍRKA
- OBJÍZDNÁ TRASA DO 7,5t

ZODPOVĚDNÝ PROJEKTANT:	Richard Peška		
VYPRACOVANÝ:	Lukáš Beránek		
KONTROLOVAL:	Richard Peška		
NAZEV STAVBY:	II/279 Seletice - Mčely	ČÍSLO ZNAKY:	141/2024
OKRES:	Nymburk, Středočeský kraj	FORMA:	07/2024
OSAH:	Situace dopravně-inženýrských opatření	MĚŘKO:	1:500
		ČÍSLO PŘÍLOHY:	RDS
		STRANA:	1

**WZNAČ**

WZNAČ, s.r.o.  
Sýkora 5112/1, 366 01 Jihlava



UZAVÍRKA A OBJÍZDNÁ TRASA PRO VOZIDLA NAD 7,5t

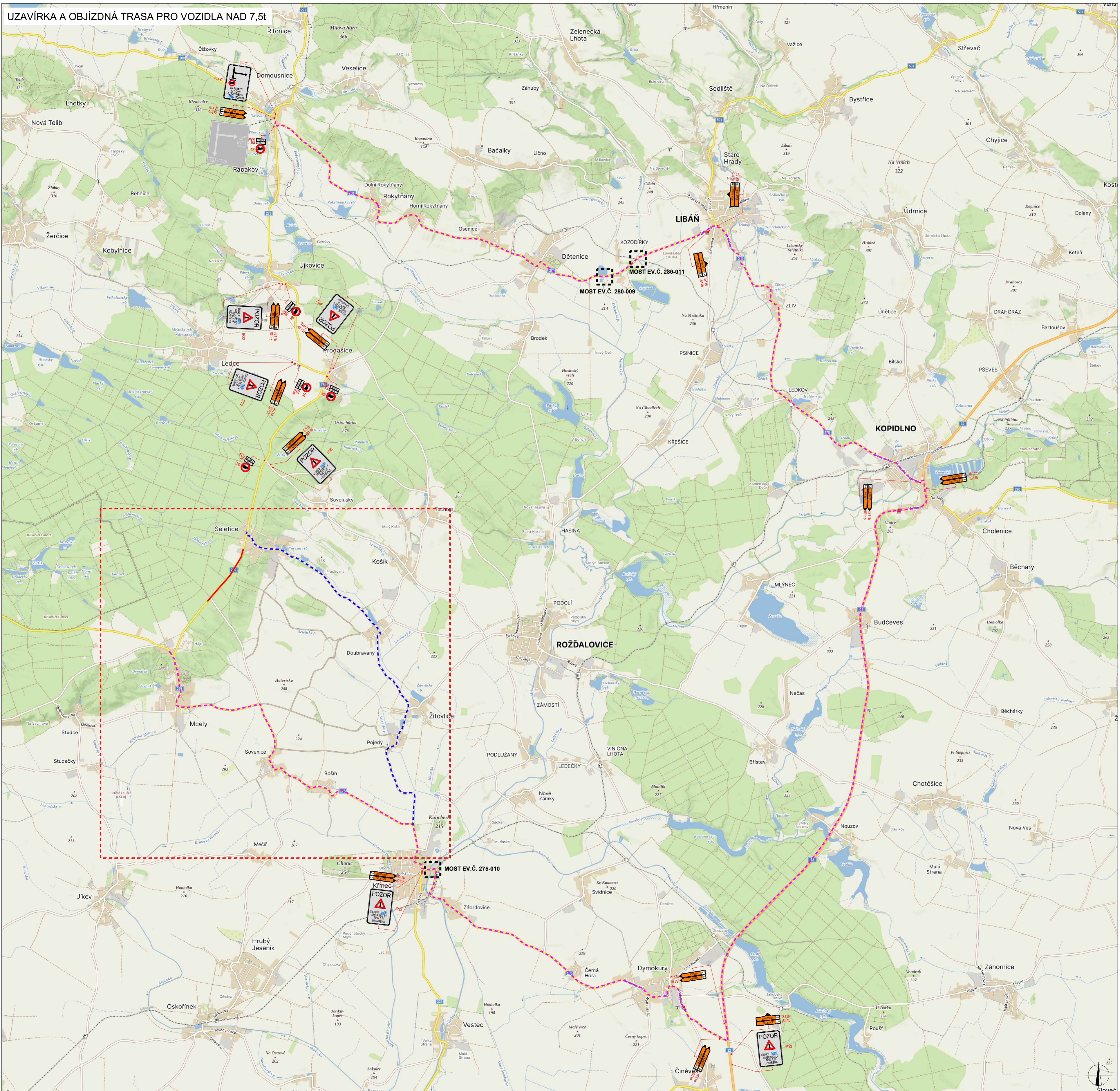

PLATNOST DOKUMENTACE

V	one	V	one	V	one
---	-----	---	-----	---	-----

LEGENDA

- NAUČENÉ PŘECHODNÉ DOPRAVNÍ ZNAČENÍ
- OBJÍZDNÁ TRASA DO 7,5t
- OBJÍZDNÁ TRASA NAD 7,5t
- UZAVÍRKA
- TRVALÉ DOPRAVNÍ ZNAČENÍ
- DOČASNÉ ZNEPLATNĚNÍ

ZODPOVĚDNÝ PROJEKTANT:	Richard Peška		
VYPRACOVATEL:	Lukáš Beránek		
KONTROLOVAL:	Richard Peška		
NAZEV STAVBY:	II/279 Seletice - Mčely	ČÍSLO ZÁKAZY:	141/2024
OBEC:	okres Nymburk, Středočeský kraj	DATA:	07/2024
		WĚRKO:	Slovec 5112/1, 366 91 Jihlav
		ÚČEL:	RDS
Situace dopravně-inženýrských opatření			2



# MOST EV.Č. 280-009

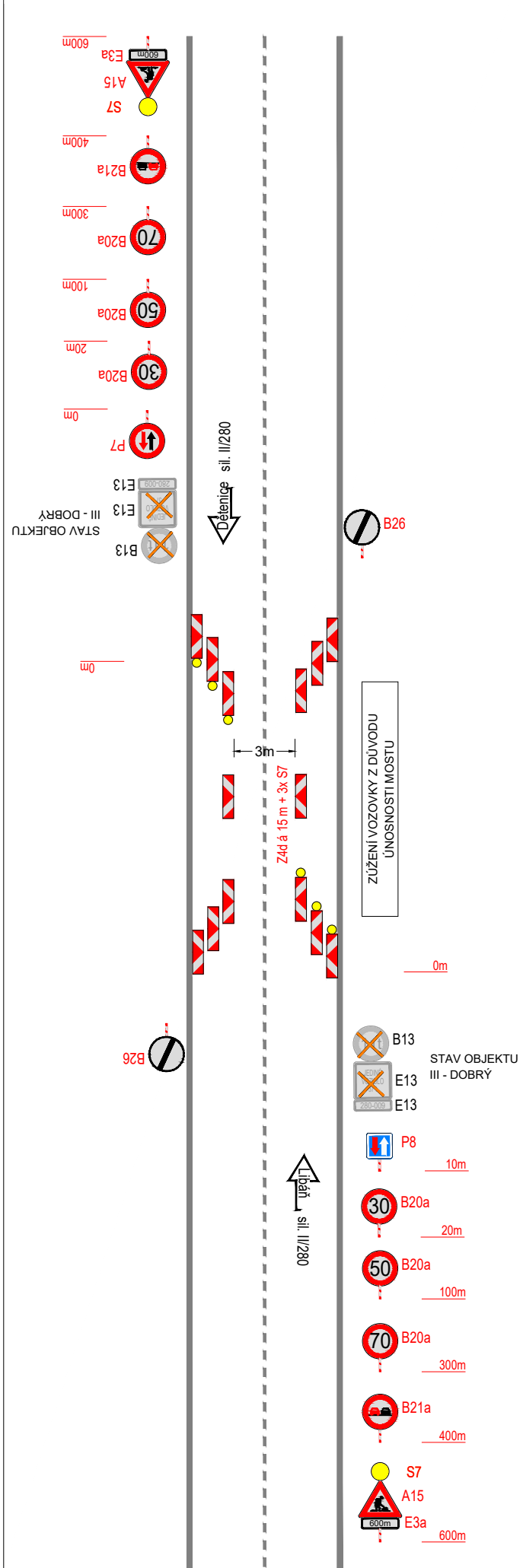

# MOST EV.Č. 280-011

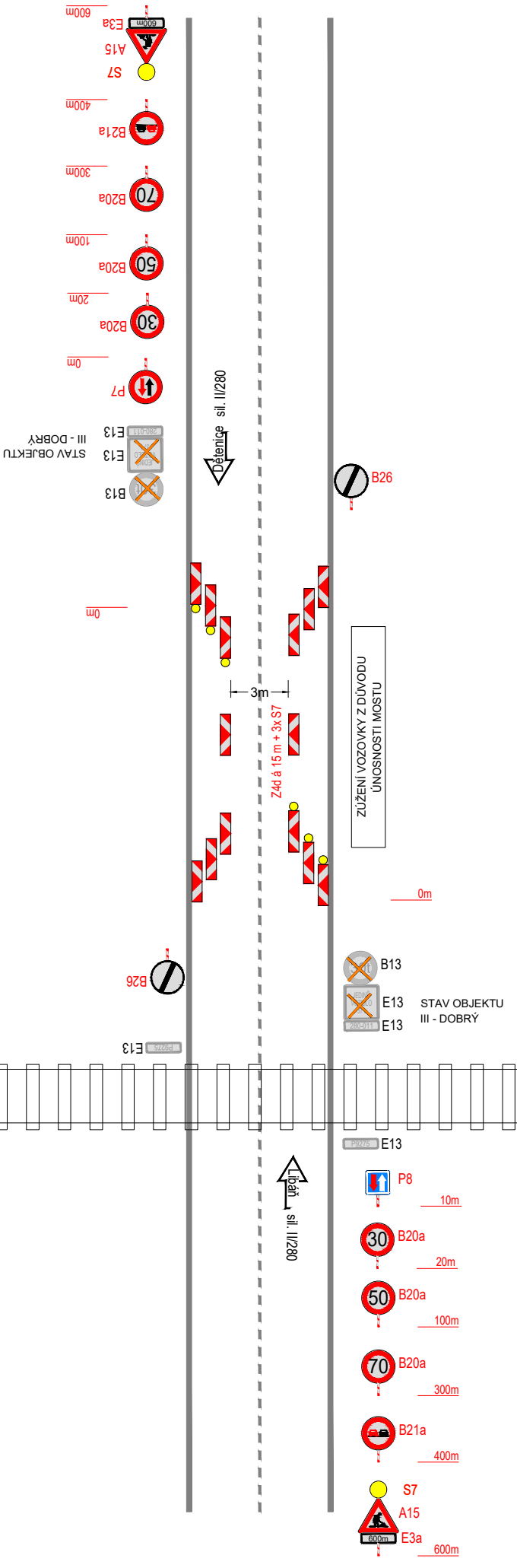

# MOST EV.Č. 275-010

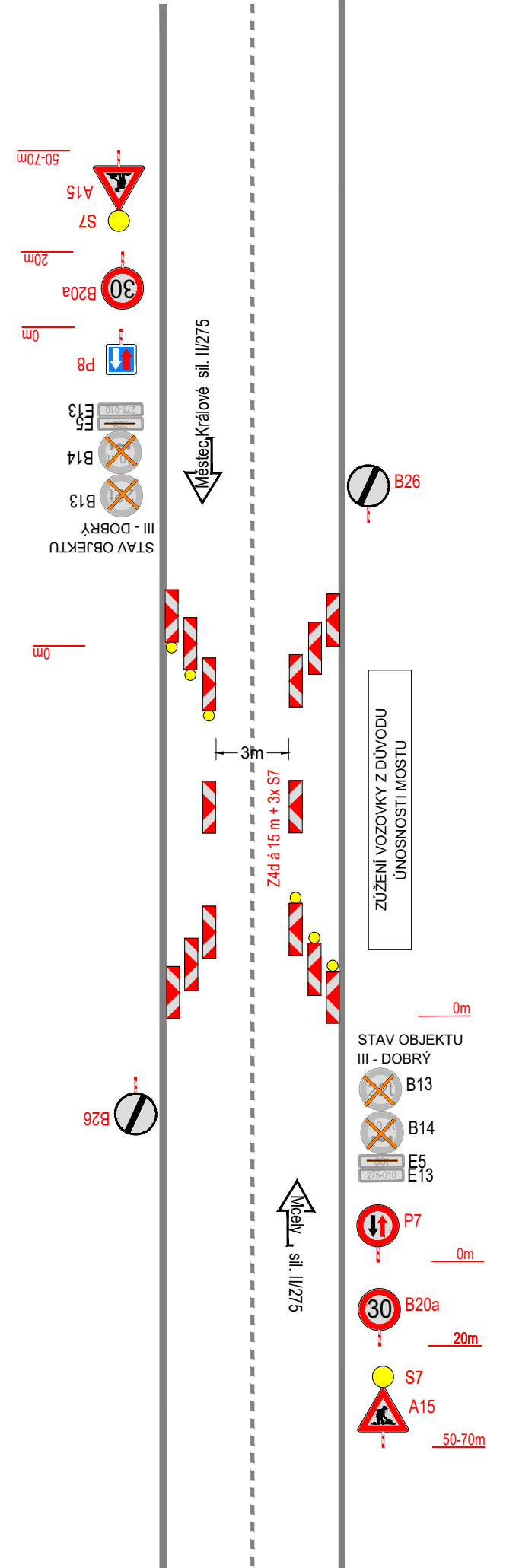

## PLATNOST DOKUMENTACE

V ..... dne .....	V ..... dne .....	V ..... dne .....
-------------------	-------------------	-------------------

## LEGENDA

	NAVŘEZENÉ PŘECHODNÉ DOPRAVNÍ ZNAČENÍ
	TRVALÉ DOPRAVNÍ ZNAČENÍ
	TRVALÉ DOPRAVNÍ ZNAČENÍ DOČASNĚ ZNEPLATNĚNÉ

ZODPOVĚDNÝ PROJEKTANT:	Richard Peška		<b>VYZNAČ</b> DOPRAVNÍ ŽIVČENÍ
VYPRACOVAL:	Lukáš Beránek		
KONTROLOVAL:	Richard Peška		
NÁZEV STAVBY:	II/279 Seletice - Mčely	ČÍSLO ZAKÁZKY:	141/2024
	okres Nymburk, Středočeský kraj	DATUM:	07/2024
OBSAH:	Situace dopravně-inženýrských opatření	MĚŘITKO:	-
		ÚČEL:	RDS
		ČÍSLO PŘÍLOHY:	SOUPRAVA:
		<b>3</b>	